

INTRODUCTIE

U hoort de vraag vast vaker tegenwoordig: “Kunnen jullie onze voorraad beheren?” Dat kunt u inderdaad en dat doet u dan ook graag, en dan, dan beginnen de problemen. Telefoontjes, e-mailtjes, faxen.. Op alle mogelijke manieren wordt besteld en elke bestelling vraagt veel meer van de organisatie dan u leuk vindt. Krabt u zich wel eens achter het oor? Verdien ik hier nog wel iets aan? In het algemeen verdient u er niets aan. Sterker.. Wij denken dat u, als u heel eerlijk bent, geld meebrengt. Dat kan beter.

Voor het stroomlijnen van de bestellingen, het administreren van de voorraad van de klant en het administratief afhandelen van de bestellingen heeft Solidus een website gebouwd, de Solidus BINAS. Gewoon een mooie naam. BINAS.

We gaan proberen de BINAS op een leesbare manier aan u te presenteren.

Start de Solidus Binas door www.solidus-software.nl/binas
Voor deze uitleg gebruiken we onze demonstratie-website.

Voor uw eigen bedrijf kunt u elke opstartregel gebruiken die u wilt bijvoorbeeld: www.jansen.nl/voorraad.

Hoe u ook start, u komt op onderstaand scherm.

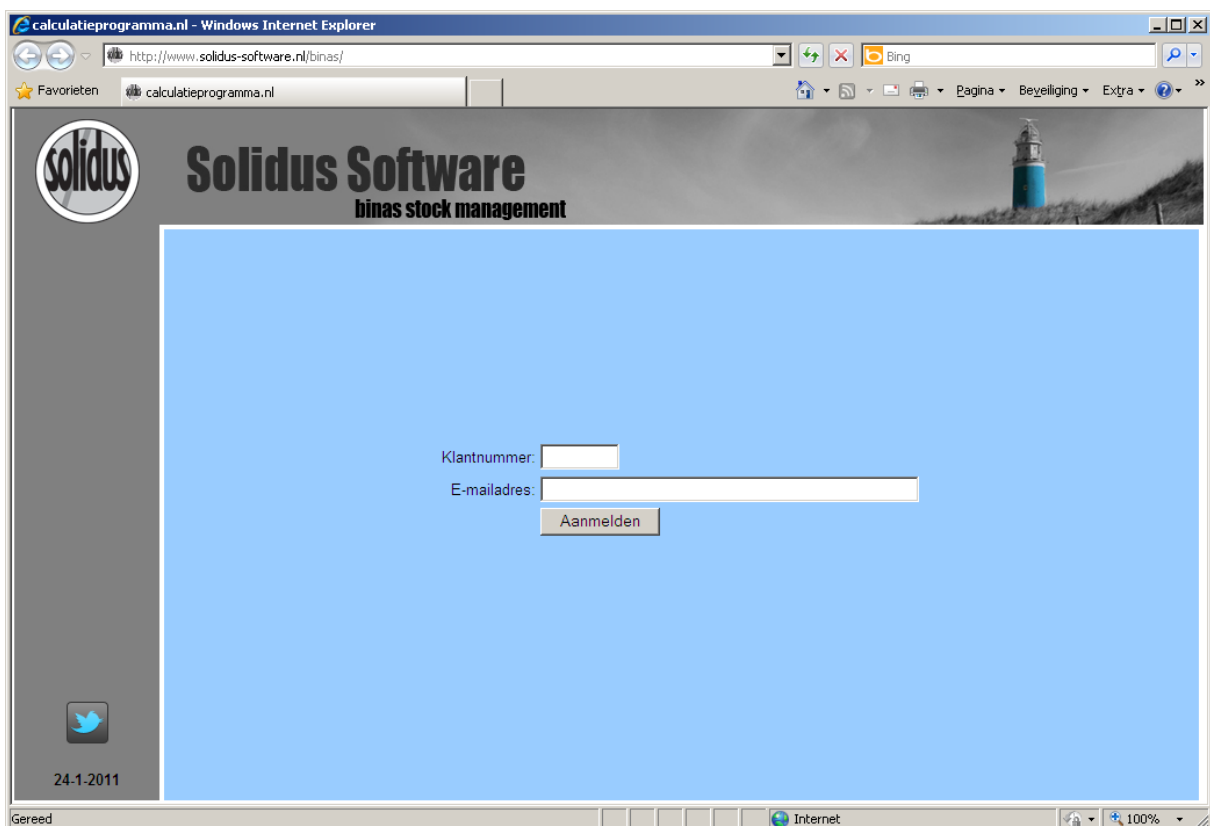

Om in te loggen dient uw klant de beschikking te hebben over een klantnummer en een e-mailadres.

INLOGGEN

Klantnummer en e-mailadres. Dat moet dus ergens geregistreerd staan.

Klanten staan bij Solidus in de DraaiMol. Onderstaand de gegevens van Solidus.

De DraaiMol is beschreven in het handboek DraaiMol.

U wilt de heer D.G.A.Jonker toegang geven tot de Binas.
Even de gegevens van de heer Jonker controleren.

Klik op de regel met de tekst: **De heer D.G.A. Jonker**

INLOGGEN

U heeft op de regel met de tekst: **De heer D.G.A. Jonker** geklikt en krijgt onderstaand scherm. Dit is het werkscherm voor het intoetsen van contactpersonen uit de ParMol.

- Familienaam:** Jonker
- Voorletters:** D.G.A.
- Zoekcode:** GER
- Man of vrouw:** 1 (1=man 2=vrouw)
- Titel:** (empty)
- Geboortedatum:** 17081949
- Huisadres:** Goosse vd Windstraat 28
- Post/ZIPcode:** 3062XM
- Plaats:** Rotterdam
- Land:** (empty)
- Mobiel:** (empty)
- Telefoon:** 010-2123612
- Telefax:** 010-2124892
- Globaal:** 0031
- Postadres:** (empty)
- Post/ZIPcode:** (empty)
- Plaats:** (empty)
- Land:** (empty)
- HTTPWWW?:** (empty)
- @Mail:** GER@SOLIDUS-SOFTWARE.NL

Additional information displayed:

- HUDIGE WERKGEVER:** Solidus Software
- Goosse vd Windstraat 28:** Rotterdam
- 010-2123612:** 010-2124892
- Rayon:** (empty)
- segmenten:** D B F k

At the bottom of the window, there are buttons for "ESC", "MEMO", and "MEER". On the right side, there is a "GESCHIEDENIS" tab and a "HIERONDER DE FAMILIEAANROEP" button. A small photo of a young girl is visible in the center of the form.

De ParMol is het Solidus programma voor het beheren van contactpersonen en is uitputtend beschreven in het handboek ParMol.

We willen alleen even controleren of het e-mailadres ingevuld is. Dat is OK.

Nu kunnen we **De heer D.G.A. Jonker** toegang verlenen tot de BINAS.

TOEGANG VERLENEN TOT DE WEBSITE

Om uw klant toegang te verlenen tot de BINAS moet u een apart programma starten. De DraaiMol en de ParMol zijn programma's die door iedereen gebruikt mogen worden. Toegang verlenen tot de BINAS dient door een bevoegde functionaris te geschieden. Het staat er wat formeel, maar wij vinden dat nu een keer.

Start de WebMan(ager) en u krijgt onderstaand scherm..

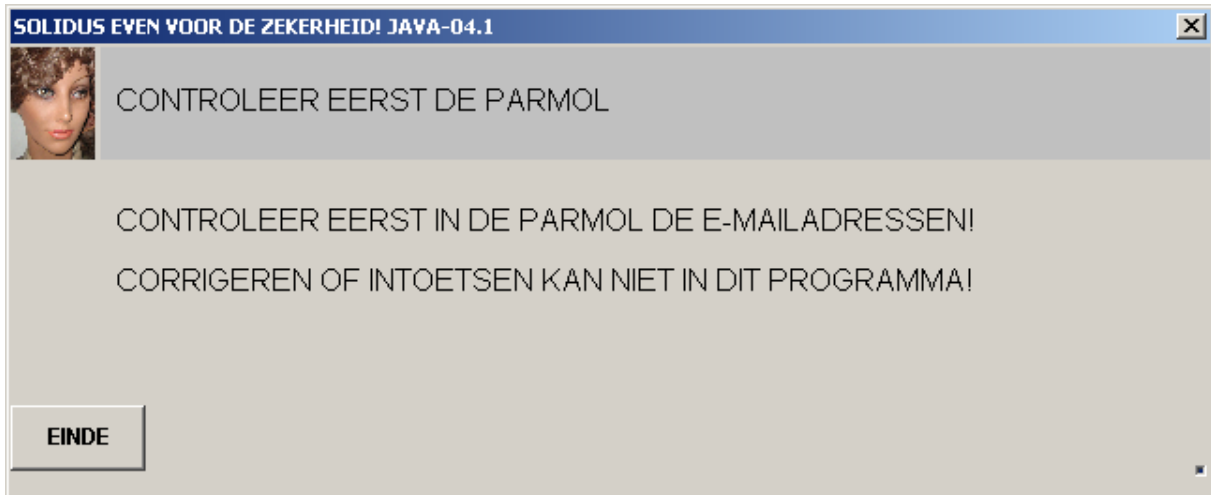

Ziet u.. Daarom kijken we eerst even of de gegevens compleet zijn.

Druk op enter.

U komt op een scherm met een lijst met bedrijven die toegang hebben tot de BINAS.

Dat scherm tonen we hier niet. Ook de WebMan(ager) kent een eigen en uitgebreid handboek.

Ik blader naar Solidus en haal de gegevens van Solidus op scherm.

TOEGANG VERLENEN TOT DE WEBSITE

Dit is het scherm van Solidus in de WebMan(ager) De beide heren Jonker hebben toegang tot de BINAS.

- Handelsnaam:** Solidus Software
- Zoekcode:** SOLI
- Bedrijfscode:** 0
- NLG of Euro:** N (N Nlg | E Euro)
- Huisadres:** Goosse vd Windstraat 28
- Post/ZIPcode:** 3062XM
- Plaats:** Rotterdam
- Landnaam:** (empty)
- Telefoon:** 010-2123612
- Telefax:** 010-2124892
- Gloobaal?:** 0031
- Postadres:** (empty)
- Post/ZIPcode:** (empty)
- Plaats:** (empty)
- Landnaam:** (empty)
- HTTP/WWW?:** www.solidus-software.nl
- @Mail?:** INFO@SOLIDUS-SOFTWARE.NL

The **BEKENDE CONTACTPERSONEN** section lists:

- » De heer D.G.A. Jonker
- Mevrouw E. Hogendoorn
- » De heer J.M. Jonker

The **PROGRAMMAKNOPPEN** section includes buttons for:

- GEEF NIEUW CONTACT
- BEHEER AFDELINGEN
- BEHEER VALIDATIES
- BEHEER ARTIKELEN
- BEHEER LOGO
- BEHEER TRANSPORT
- BEHEER VERPLICHTINGEN

At the bottom left, there is an 'EINDE' button and a purple icon.

We gaan eens even de inloggegevens van de heer D.G.A. Jonker controleren.

Klik op de blauwe regel met de naam **De heer D.G.A. Jonker**.

TOEGANG VERLENEN TOT DE WEBSITE

Op onderstaand scherm staan een aantal gegevens die in de WebMan(ager) van belang zijn. Van belang voor u zijn de toegangsgegevens die rechtsonder afgedrukt staan en het feit dat de box om te activeren aangevinkt is.

SOLIDUS BEHEER BESTELSYSTEEM JAVA 4.1+ Solidus

Familienaam Jonker

Voorletters D.G.A.

Zoekcode GER

Man of vrouw 1 1=man 2=vrouw

Titel

Geboortedatum 17081949

Huisadres Goosse vd Windstraat 28

Post/ZIPcode 3062XM

Plaats Rotterdam

Land

Mobiel

Telefoon 010-2123612

Telefax 010-2124892

Globaal 0031

Postadres

Post/ZIPcode

Plaats

Land

HTTP/WWW?

@Mail GER@SOLIDUS-SOFTWARE.NL

MINK DE BOX OM TE ACTIVEREN

HIERONDER DE AFDELINGEN. NIETS IS ALLES

AFDELING SCHEEPVAART

DIT IS DE TWEEDE IN DE 3E LAAG

HIERONDER DE VALIDATIES. NIETS IS ALLES

VALIDATIE 01 02

VALIDATIE 01 03

MINK DE BOX VOOR PRIJZEN EN VOORRAAD

HIERONDER DE TOEGANGSGEGEVENS

0730620

GER@SOLIDUS-SOFTWARE.NL

ESC AFDELING VALIDE STORE

De heer D.G.A. Jonker kan inloggen in de BINAS met nummer 0730620 en het e-mailadres ger@solidus-software.nl.

Laten we maar eens proberen of we op basis van deze gegevens in kunnen loggen.

We toetsen de inloggegevens in op de velden van het inlogscherm op pagina 1 en klikken op de knop AANMELDEN.

INLOGGEN

Gelukt. We krijgen onderstaand scherm opgeleverd, dus alles is OK.

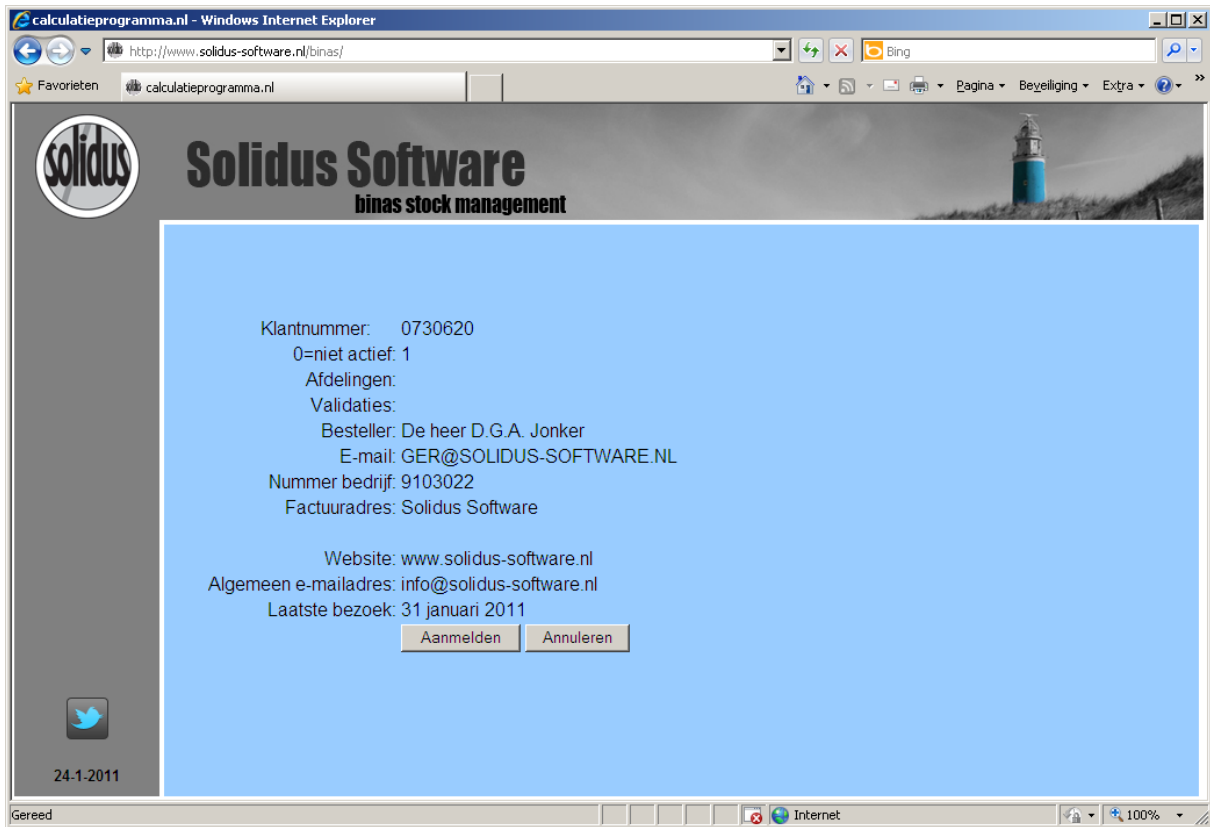

De getoonde gegevens en de knoppen spreken voor zich.

U kunt nu nog stoppen door de ANNULEREN, of beginnen met bestellen door AANMELDEN.

Wij klikken op aanmelden.

BESTELLEN VIA DE BINAS

Onderstaand het scherm met de beschikbare soorten van de geselecteerde klant.

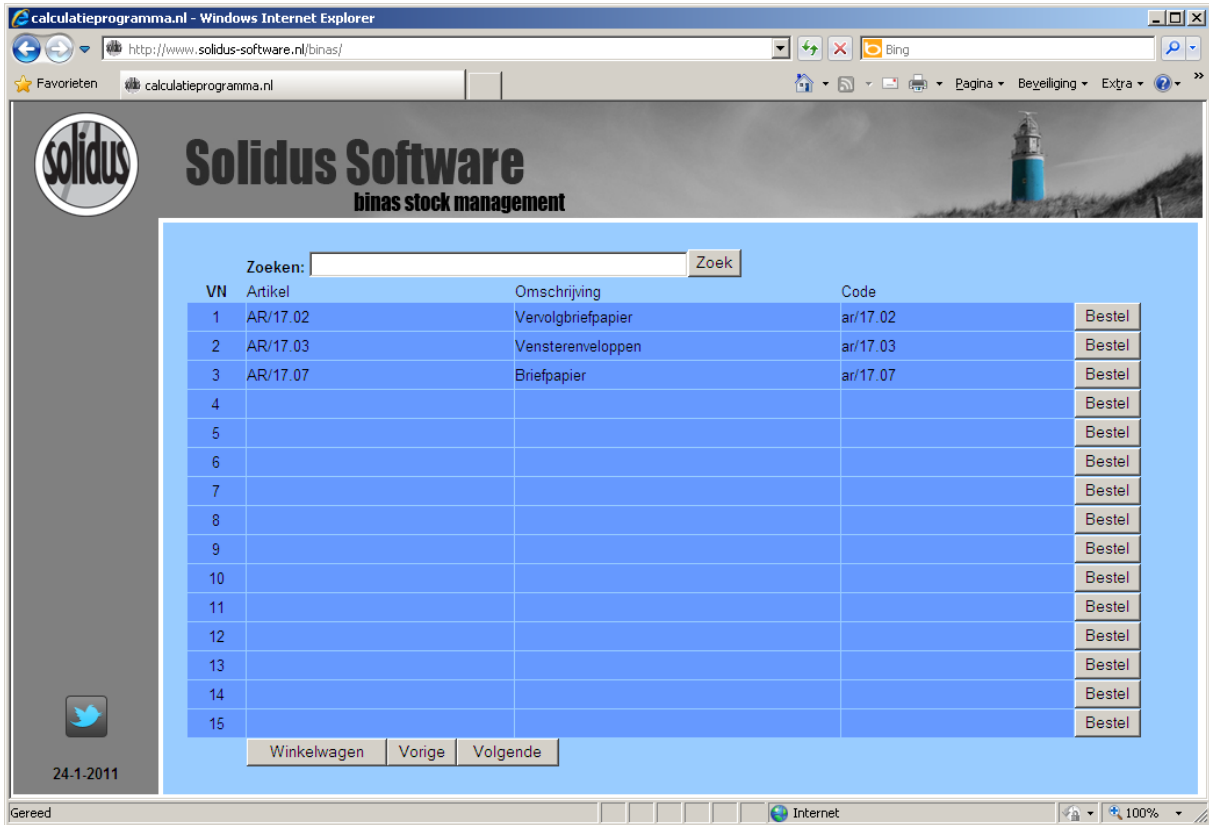

VN	Artikel	Omschrijving	Code	
1	AR/17.02	Vervolgbriefpapier	ar/17.02	Bestel
2	AR/17.03	Vensterenveloppen	ar/17.03	Bestel
3	AR/17.07	Briefpapier	ar/17.07	Bestel
4				Bestel
5				Bestel
6				Bestel
7				Bestel
8				Bestel
9				Bestel
10				Bestel
11				Bestel
12				Bestel
13				Bestel
14				Bestel
15				Bestel

At the bottom of the table, there are buttons for "Winkelwagen", "Vorige", and "Volgende". The date "24-1-2011" is displayed in the bottom left corner of the page content.

De knoppen wijzen zichzelf.

Ik klik op de knop bestel bij de 3^e soort.

BESTELLEN VIA DE BINAS

Ik heb besloten briefpapier te bestellen en krijg onderstaand scherm opgeleverd.

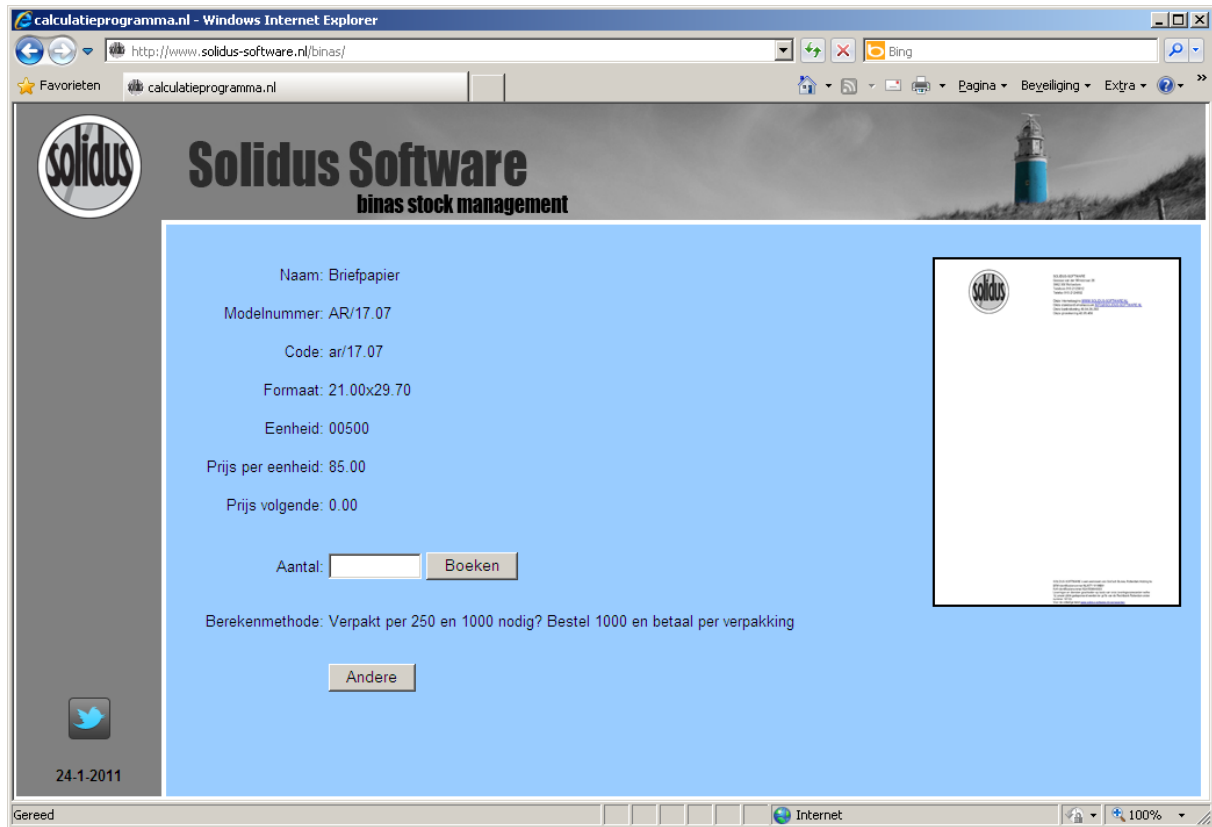

Hier ziet u het bestelscherm van de gekozen soort.

Ik toets 1000 in en klik op BOEKEN.

Het programma keert dan terug op het keuzescherm dat op pagina 8 afgedrukt staat.

Daar klik ik op de knop WINKELWAGEN want ik ben klaar.

BESTELLEN VIA DE BINAS

Ik heb op de knop WINKELWAGEN geklikt en kom op onderstaand scherm.

VN	Artikel	Code	Aantal	
1	Briefpapier	air/17.07	001000	Weg
2				Weg
3				Weg
4				Weg
5				Weg
6				Weg
7				Weg
8				Weg
9				Weg
10				Weg

Naamregel 1:
 Contactpersoon:
 Straat:
 Postcode: Plaats:
 Uw order:
 Kostenplaats:

24-1-2011

Gereed

Als u de bestelling op een ander adres af moet leveren, toetst u het gewenste afleveradres hier in.

Als u uw order een referentie mee wilt geven toetst u deze hier in.

Sommige klanten eisen de vermelding van een kostenplaats. Die toetst u hier ook in.

Als u klaar bent, klikt u op de knop KLAAR. Doen we...

BESTELLEN VIA DE BINAS

Ik heb op de knop KLAAR geklikt en kom op onderstaand scherm.

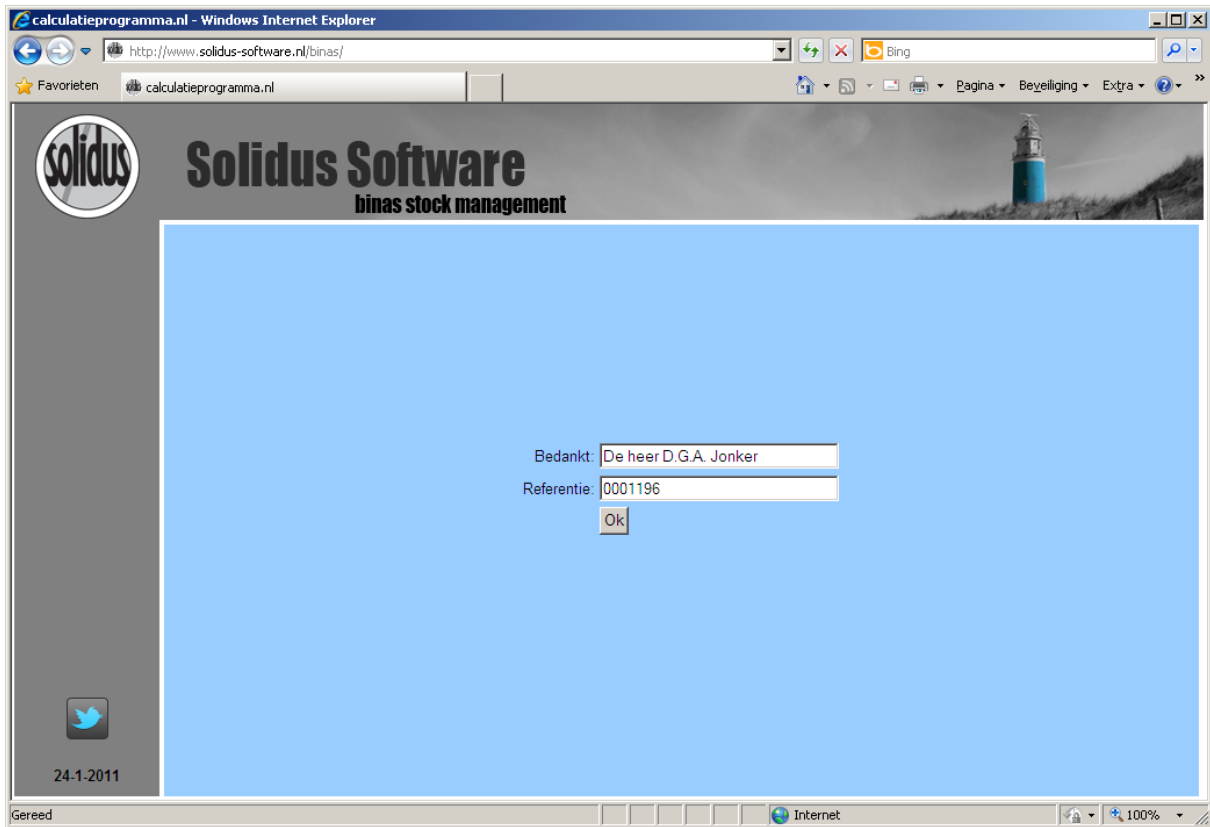

De bestelling is geplaatst onder bestelnummer 1196 en de bevestigingsmail is verzonden.

Klik op OK om het programma te verlaten.

BESTELLEN VIA DE BINAS, DE BEVESTIGINGSMAIL

U heeft op de knop KLAAR geklikt. Op dat moment versturen wij 2 e-mailtjes.

De 1^e gaat naar de ingelogde klant, vandaar het verplichte e-mailadres.

De 2^e gaat naar het e-mailadres dat in de WebMan(ager) bij de gegevens van de superuser ingetoetst staat.

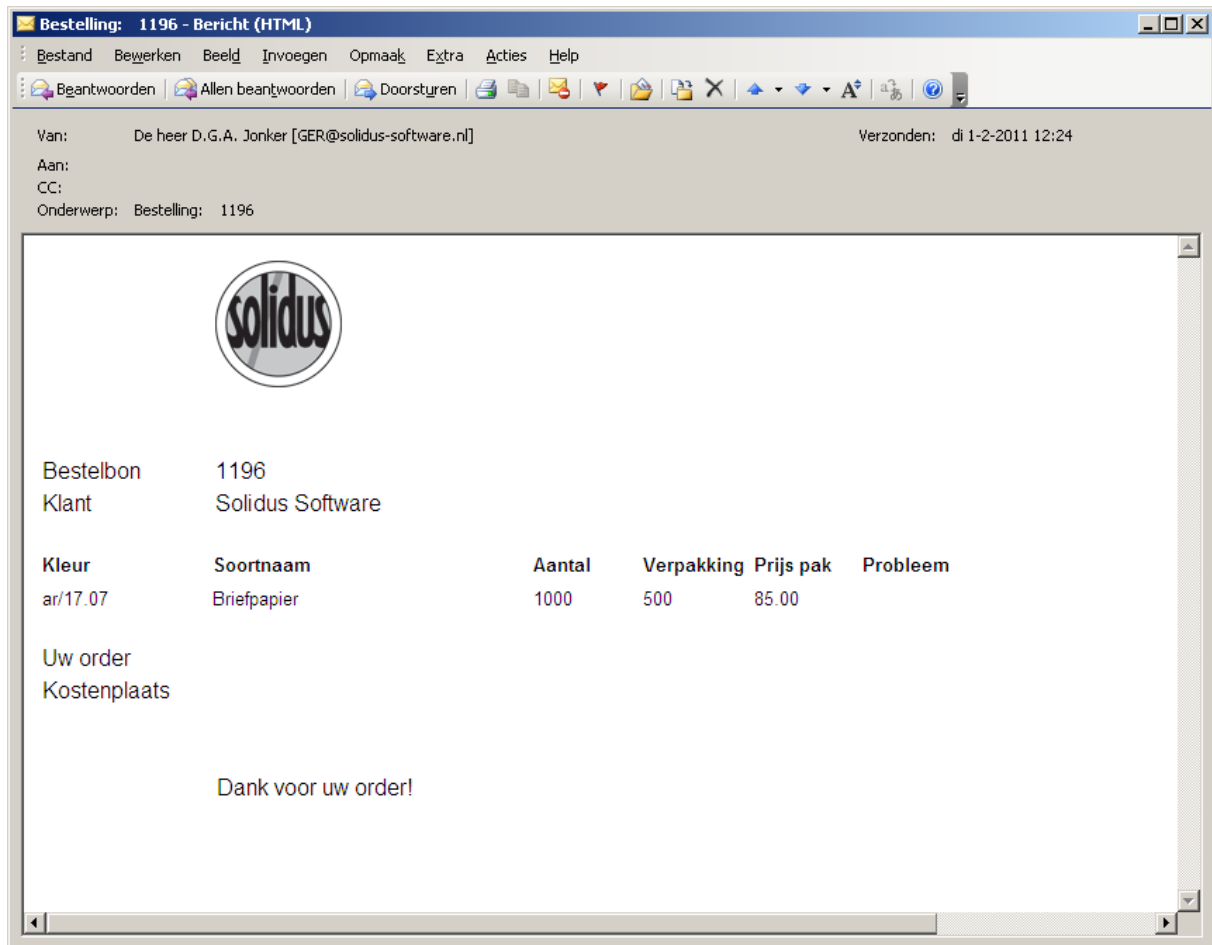

De layout van de e-mail kunt u zelf aanpassen.
Dat geldt ook voor de HTML-pagina's van de website.

Wij leveren een werkende romp die u uiteraard aan uw eigen huisstijl aan moet kunnen passen.

Dit neemt niet weg dat het geheel bestaat uit een groot aantal samenwerkende programma's en dat de automatisering voor Solidus voor de vormgeving gaat.

VERWERKEN VAN DE BESTELLING MET BEHULP VAN MABPICK!

Als de magazijnmedewerker de orders die geplaatst zijn via de BINAS wil verwerken, dan start de medewerker het programma MABPICK.

Mabel staat bij Solidus voor een beheerprogramma voor verkopen van voorraadartikelen.

MabPick is een speciaal programma om bestellingen op het magazijn te verwerken.

De Picker is gestart en we krijgen onderstaand scherm...

NR	DATUM	NUMMER	NAAM KLANT
1	010211	1164	Solidus Software
2	010211	1166	Solidus Software
3	010211	1168	Solidus Software
4	010211	1172	Solidus Software
5	010211	1174	Solidus Software
6	010211	1176	Solidus Software
7	010211	1178	Solidus Software
8	010211	1180	Solidus Software
9	010211	1196	Solidus Software
10			
11			
12			
13			
14			
15			

KEUS

EINDE F2 START. F4 REEDS GEPICKT F6 BACK ORDER F7 VORIGE F8 VOLGEND

Wij kiezen voor de 9^e regel, want die hebben we net ingetoetst.

VERWERKEN VAN DE BESTELLING MET BEHULP VAN MABPICK!

De order is geselecteerd.

SOLIDUS MABEL ORDERPICKER JAVA 04.0+

PICKORDER VOOR ORDER 0001196 OFFERTE

RELATIE Solidus Software ADRES Goosse vd Windstraat 28
 CONTACT PLAATS Rotterdam
 TEL 010-2123612 FAX 010-2124892

NR	SOORT	NAAM	KLEUR	BESTEL	C	HEBBEN	WAAR	TEKORT
1	01	9999996	Briefpapier	ar/17.07	001000	4	00006000	
2								
3								
4								
5								
6								
7								
8								
9								
10								

EXTRA REGEL EEN Logistiek 045.00
 EXTRA REGEL TWEE 215.00

DRUK OP ENTER ALS DE PARTIJ GEPIKED ISI

EINDE KLANT VUL EXTRA AFDRUK PLIJST VORIG VOLGEND MANIPL

Ook MabPick kent een uitgebreid handboek dus de functionaliteit van dit scherm wordt hier niet nader beschreven.

Als de bestelde materialen verzameld zijn, drukt de magazijnmedewerker op enter.

Het systeem levert de pakbon op in de tekstverwerker en de order is, wat betreft de magazijnmedewerker, afgedaan.

FACTUREREN VAN DE BESTELLING MET MABEL

De de bestelde materialen zijn verzameld, verpakt en verzonden. Nu nog factureren.
Start het programma MABEL..

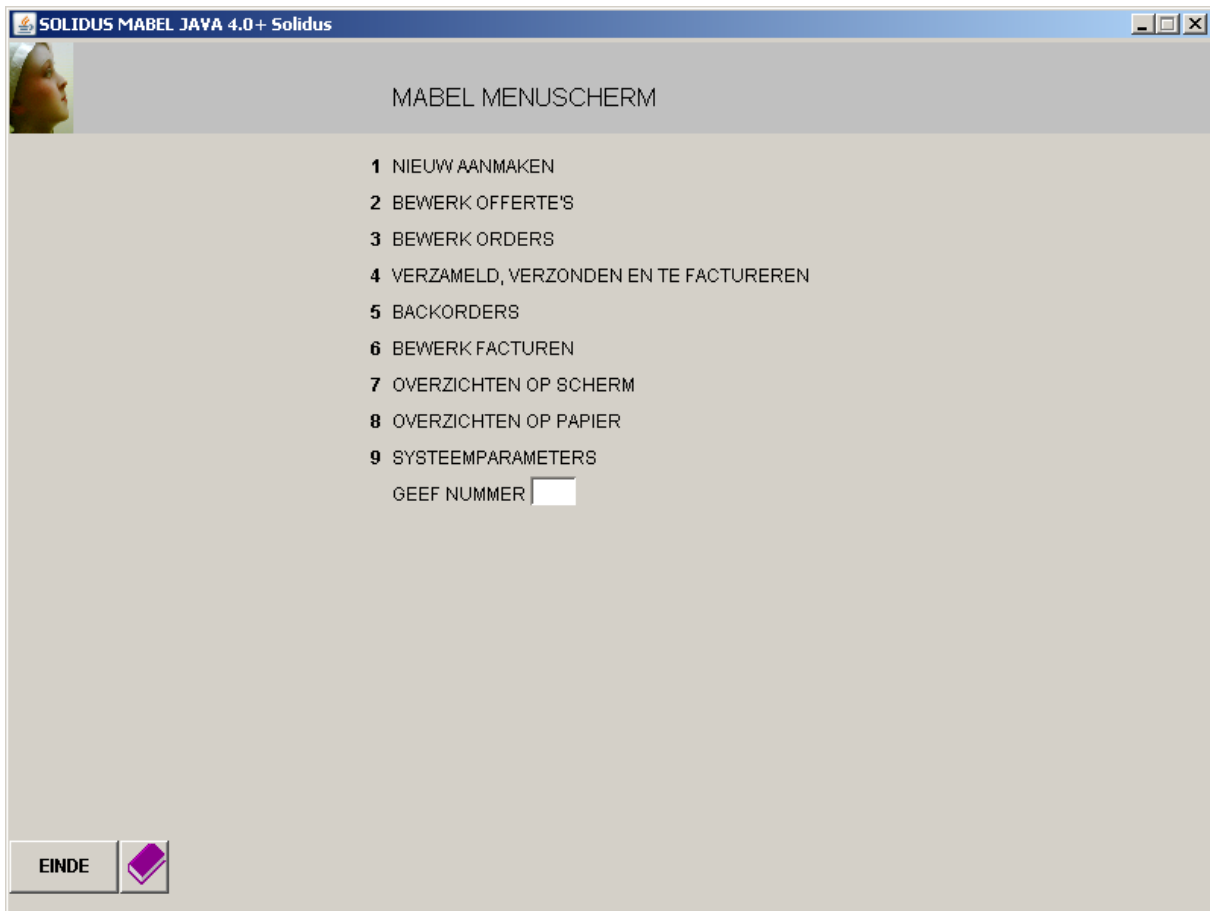

Kies voor keus 4 VERZAMELD, VERZONDEN EN TE FACTUREREN..

FACTUREREN VAN DE BESTELLING MET MABEL

De order staat netjes in de lijst, te factureren orders.

NR	DATUM	NUMMER	NAAM KLANT
1	010211	1196	Solidus Software
2			
3			
4			
5			
6			
7			
8			
9			
10			
11			
12			
13			
14			
15			

KEUS

EINDE F2 START. F4 VERDER

We kiezen de order door 1 in te toetsen en op enter te drukken.

FACTUREREN VAN DE BESTELLING MET MABEL

We hebben de order opgezocht en op scherm gehaald om te factureren..

SOLIDUS MABEL JAVA 4.0+ Solidus

FACTUREREN ORDER 0001196

RELATIE Solidus Software ADRES Goosse vd Windstraat 28
 CONTACT PLAATS Rotterdam
 TEL 010-2123612 FAX 010-2124892

NR	SOORT	NAAM	KLEUR	AANTAL	C	PRIJS	VERKOOP	
1	01	9999996	Briefpapier	ar/17.07	001000	4	85.00	170.00
2								
3								
4								
5								
6								
7								
8								
9								
10								
EXTRA REGEL EEN			Logistiek				045.00	
EXTRA REGEL TWEE								
			Subtotaal				215.00	

EINDE F3 KLANT F4 VUL F5 EXTRA F6 AFDRUK FACTUUR F7 VORIG F8 VOLGEND F9 MANIPL

Ook het programma MABEL kent een eigen en uitgebreid handboek.

Druk op F6 en de factuur wordt afgedrukt. De factuur wordt direct verwerkt in het geïntegreerde Solidus factuurebestand. Ook weer een apart handboek.

Als de facturen doorgeboekt worden in de boekhouding, heeft alleen de betaling nog maar ingeboekt te worden.

Ook het boekhoudprogramma kent een eigen handboek.

DE VOORRAADSOORTEN

Die voorraadsorten moeten wel ergens ingetoetst worden. Dat kan bijvoorbeeld in de DraaiMol achter de knop Voorraad van de Klant.

MODEL KLANT	ONS MODEL	BESCHRIJVING	MINIMUM	PPAK	VRRAAD	
AR/17.07	ar/17.07	Briefpapier	0001000	00500	0005000	+ -
AR/17.03	ar/17.03	Vensterenveloppen	0000500	00500	0000500	+ -
AR/17.02	ar/17.02	Vervolgbriefpapier	0001000	00500	0005000	+ -
						+ -
						+ -
						+ -
						+ -
						+ -
						+ -
						+ -
						+ -
						+ -
						+ -
						+ -
						+ -
						+ -
						+ -
						+ -

Below the table, there is a button labeled 'KLIK OP DE BESCHRIJVING VOOR DE DETAILS'. At the bottom of the window, there is a navigation bar with buttons: 'EINDE', 'F2 NIEUW', 'F3 BONNEN', 'F4 ORDERS', 'F5 LIJST', 'F7 VORIG', 'F8 VOLGEND', and 'F9 PAKBON'. There are also two small icons on the right: a red one with a white 'X' and a green one with a white checkmark.

Deze lijst is gelijk aan de lijst op pagina 8.

Ook de Voorraad van de Klant kent een eigen en uitgebreid handboek.

We willen de specificaties van het briefpapier zien en klikken op de beschrijving van het briefpapier.

DE VOORRAADSOORTEN

De specificaties van het briefpapier werden gekozen.

SOLIDUS DRAAIMOL JAVA 4.0+ Solidus

INVOER NIEUWE SPECIFICATIE 9999996

MODELNUMMER KLANT	AR/17.07				
KORTE ZOEKCODE	BRIE				
NAAM SOORT	Briefpapier				
EXTRA ZOEKCODE	ar/17.07				
LENGTE AFGEWERKT	29.70	A3	A4	A5	A6
BREEDTE AFGEWERKT	21.00	C4	C5	C6	EA4
MINIMUM VOORRAAD	000001000				
VERPAKKING	00500				
OP PALLET					
PRIJS 1E EENHEID	85.00				
PRIJS VOLGENDE EENHEID					
PRIJSCODE	4				
MAGAZIJNLOKATIE					
FZ KIES AFDELING					
FB KIES VALDATIE					
GEMAAKT DOOR					
EIGENAAR	Solidus Software				
LOW-RES-PDF-BESTAND	T:\WOOPDF\9999996\9999996.PDF				
LAATST BEKENDE ORDERNUMMER					

Bestaande voorraad

VRIJ 00005000

ORDERS

In bestelling

VRIJ

ORDERS

TEKORT

EINDE    

UIT    

Als u gebruik maakt van de WebMan(ager) en u voert een nieuwe soort in of corrigeert een soort, worden de gegevens ook integraal op de website bijgewerkt.

Onderstaand de gebruiksprijzen voor de bestel-website Binas voor het jaar 2012.

Er moet al een gebruiksovereenkomst voor de DraaiMol, het voorraad-programma de MatMol en het de factuureermodule Mabel afgesloten zijn, anders kunt u niet met de bestel-website Binas werken.

DRAAIMOL	Beheer bedrijven	€ 189,--
MATMOL	Compleet materiaalbeheer/voorraad	€ 343,--
MABEL	Facturering artikelen uit voorraad	€ 343,--

Om de website te kunnen beheren heeft u twee extra programma's nodig. Deze programma's worden gratis beschikbaar gesteld.

IBINAS	De website gebruikt het programma iBinas	€ 0,--
WEBMANAGER	Daarnaast is de beheermodule WebManager nodig	€ 0,--

Deze programma's behoren tot de website en worden zonder extra kosten beschikbaar gesteld.

Om de website in gebruik te nemen heeft u 10 html-pagina's nodig. De pagina's communiceren via het internet met iBinas. Het zijn speciaal voor dit doel ontwikkelde pagina's.

Uiteraard willen wij de pagina's graag aan uw wensen aanpassen en onderhouden, maar u kunt het onderhoud ook door eigen personeel laten verrichten.

EENMALIG	Voor de website vragen wij een eenmalige vergoeding van Deze prijs is inclusief de benodigde 10 html-pagina's.	€ 795,--
PER JAAR	Voor het gebruik van de BINAS betaalt u in 2012 Alle genoemde prijzen zijn exclusief omzetbelasting.	€ 695,--